

## 業務に必要なツールへ簡単にアクセスできるアプリ(無料)をご用意しています

勤務がスタートした方は、当ガイドに沿ってご利用の準備をお願いします



< メニュー例 > ※随時変更・更新しています

- ◆ メッセージ
- ◆ タイムシート送信
- ◆ 速払い利用ガイド
- ◆ 給与明細
- ◆ 速払い利用申込
- ◆ 速払い動画マニュアル

※画面はイメージです。実際の画面とはデザインや仕様が異なる場合があります

## 利用登録方法

### Step1. 『apseedsポータル』をダウンロード



各アプリストアから無料でダウンロードできます！ iPhone の方は「AppStore」

Android の方は「Playストア」

『apseedsポータル』をすでにお使いの方は、左上のメニュー☰の一番下にある「+企業追加」を押してください



### Step2. プロフィール登録

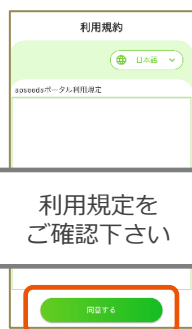

利用規定をご確認下さい



企業IDを入力します  
『164063』

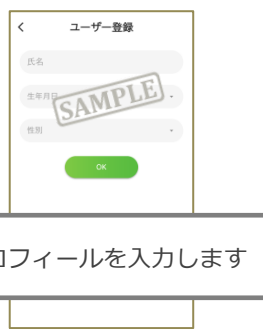

プロフィールを入力します

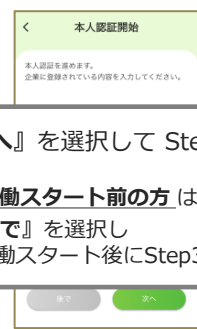

『次へ』を選択して Step3 へ  
※稼働スタート前の方は『後で』を選択し稼働スタート後にStep3へ

### Step3. 本人認証/速払い利用登録

※稼働日以降も認証できない場合はお問合せください



『本人認証/利用登録』を選択します



必要な情報を追加入力します

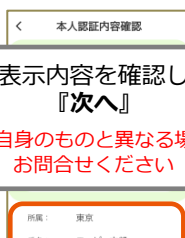

表示内容を確認し『次へ』  
※ご自身のものと異なる場合はお問合せください

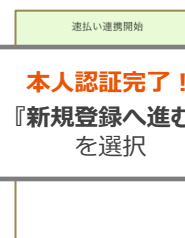

本人認証完了！  
『新規登録へ進む』を選択



そくばらい.com が開きます  
自動入力されている企業ID・スタッフIDを  
変更せずそのまま『登録へすすむ』



利用規定・規約を確認後  
必要事項を登録します

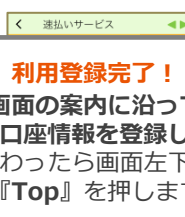

利用登録完了！  
画面の案内に沿って  
口座情報を登録し  
終わったら画面左下の『Top』を押します



メニュー『速払い連携』  
→『登録済の方』を選択  
先ほど登録した口座番号7桁  
を入力し『口座認証』

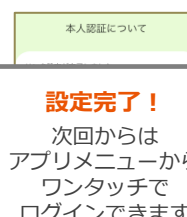

設定完了！  
次回からは  
アプリメニューから  
ワンタッチで  
ログインできます

働いた分の給料の一部を **給料日を待たず**に受け取れる『福利厚生サービス』です

## ご利用イメージ

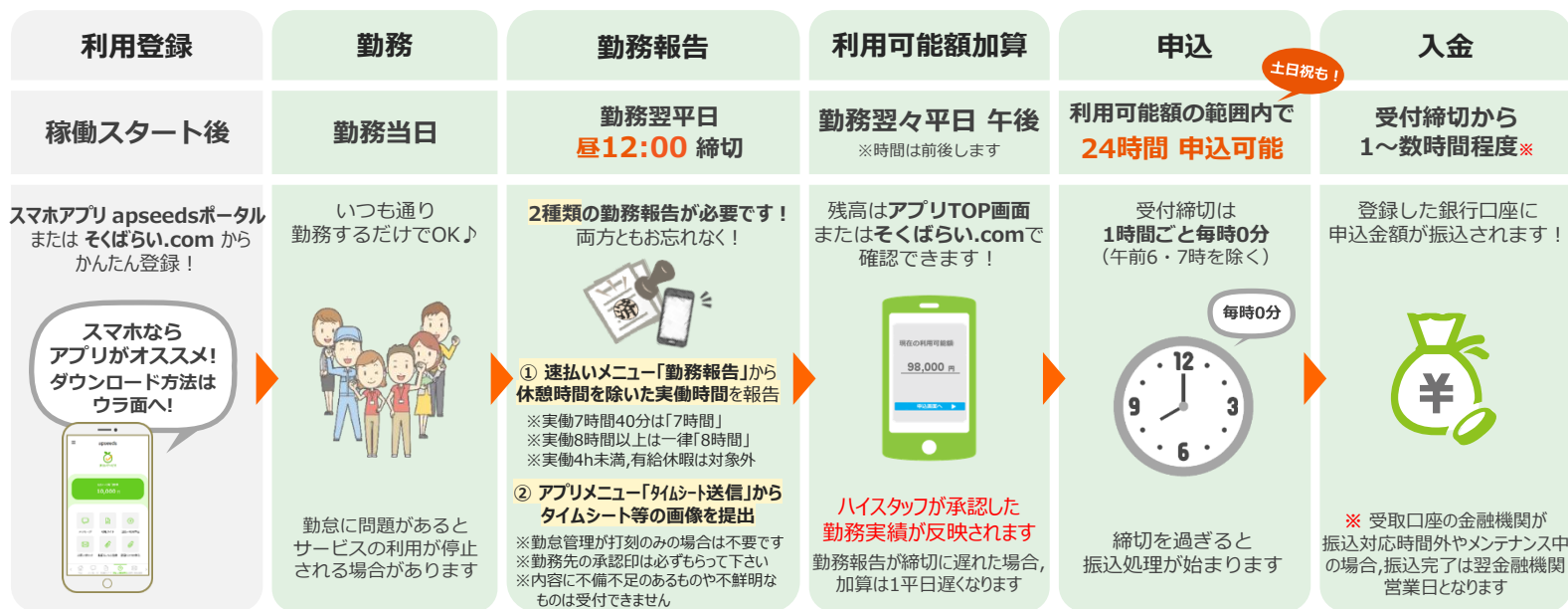

## よくある質問

## すぐ使えるの？

利用登録が完了していれば、最短で勤務翌々平日に速払いの申込、受取りができます。

まずは利用登録を行ってください。

## サービス利用料は？

下記利用料がお申込1回ごとにかかります。  
利用した金額とサービス利用料は次回給与から差し引かれます。

申込1回につき一律 **550円 (税込)**

## 利用できる期間は？

利用可能額には給与計算と連動した申込期限があります。  
毎月の**最終申込締切**を過ぎると0円にリセットされますが、  
それまでの間は利用可能額の範囲内で何度でも申込できます。

**勤務報告の最終締切は 勤務翌月の第1平日 12:00**  
**最終申込締切は 勤務翌月の5日(土日祝なら前平日) 14:00**です。  
※曜日、祝日の配置や給与計算処理の都合により変更となる場合があります

【スケジュール例】5日が土曜日の場合

30(土)	31(日)	翌月 1(火)	2(水)	3(木)	4(金)	5(土)
	給与 締日	勤務報告 最終締切	利用可能額 最終加算		最終申込締切 +振込	

## 利用登録に必要なものは？

- **企業ID : 164063**
- **スタッフID : ハイスタッフの スタッフ番号**  
※スマホアプリから利用登録いただく場合は確認不要です  
※雇用契約書の右上に記載されています  
不明な場合はハイスタッフへお尋ねください
- **本人名義の口座情報**
- **メールアドレス**

## 利用可能額の計算方法は？

社会保険	計算方法
加入済	$(1,000 \times \text{※1} \times \text{月内の勤務時間} \times \text{※2} - 20,000) \times 70\%$
未加入	$1,000 \times \text{※1} \times \text{月内の勤務時間} \times \text{※2} \times 70\%$

速払いで引出せるのは給与金額の“一部”で、全額ではありません。  
残りは所定の給料日に支払われます。

【計算例】社会保険加入済, 月内に45h勤務した場合  
 $(1,000 \times 45 - 20,000) \times 70\% = 17,500 \Rightarrow$  利用可能額 **17,000円**

- 利用可能額は1,000円単位表示です(端数は表示されません)。
- 残業手当、交通費など各種手当は利用可能額の計算対象になりません。
- ※1 本来の契約時給によらず、全員一律で上記固定額で計算します。
- ※2 実際の勤務時間ではなく勤務報告/承認された時間数で計算します。

毎月の給料日に支払われる給与は従来通り、本来の時給や勤務時間・有給休暇・  
手当等を含めて計算されますのでご安心ください。

[164063-001-241030]

ご利用/お問合せは『そくばらい.com』へ！

対応言語が増えました!! Our service website is available in other languages below  
日本語・英語 (English)・ベトナム語 (Tiếng Việt)・ポルトガル語 (Português)  
※サポート対応は日本語のみ Our e-mail & chat support is only in Japanese.

LINEはじめました!

入力する企業IDは **164063** です



@sokubarai

そくばらい

検索



チャットサポート  
24時間受付中!



URL <https://xn--n8jva5b9d4f.com/>